Barra de Mandrinar Portátil BB 1750

Barra de mandrinar de 44.45 mm (1.75") de diámetro

El sistema portátil de reparación de orificios de barra perforadora BB1750 de Mactech es potente y versátil

El tamaño compacto y la fácil configuración hacen de este uno de los sistemas de reparación de orificios más eficientes del mercado.

Un potente motor de velocidad variable puede cortar los materiales más duros.

El sistema de montaje de accesorios esféricos hace que la instalación y el centrado sean fáciles y precisos.

La BB1750 se puede cambiar de mecanizado a soldadura en segundos utilizando la misma configuración, lo que hace que las reparaciones de orificios sean rápidas y fáciles, todo hecho en el sitio para ahorrar el tiempo y los gastos de reparación en el taller.

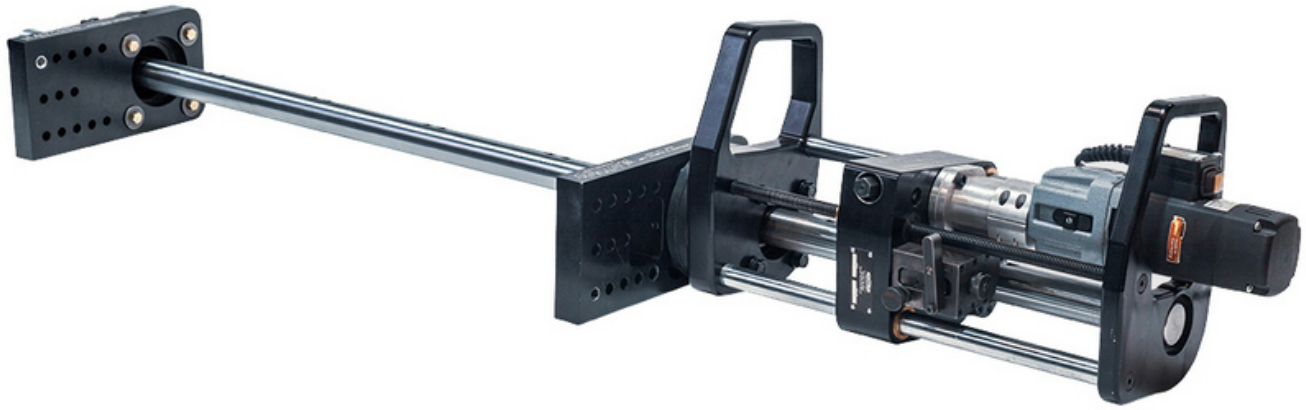

Caracteristicas de la BB1750

- Barra de perforación de 44.45mm (1.75”)
- Velocidad variable
- Accionamiento eléctrico, neumático o hidráulico
- Orificios de 50.8mm a 254mm (2.0” a 10.0”)
- Alimentación variable bidireccional
- Ajuste de alimentación manual
- Utiliza herramientas estándar de 12.7mm (0.5”)
- Distribución equilibrada del peso a lo largo de la barra

Barra de Mandrinar Portátil BB 1750

Barra de mandrinar de 44.45 mm (1.75") de diámetro

Especificaciones
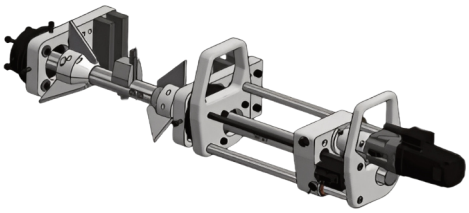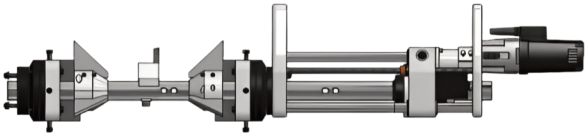
- La barra de perforación Mactech BB1750 es un sistema completo diseñado para mecanizar orificios de 50.8mm a 254mm (2.0” a 10.0”) diámetro interno.
- El sistema BB1750 incluye todos los componentes necesarios para una configuración de mecanizado de ID básica.
- Se encuentra disponible un sistema completo para la reparación de orificios en el sitio, que incluye el paquete de barra de perforación y soldador de perforación.
- Las barras de perforación están disponibles en varias longitudes estándar, hasta 3657.6mm (144.0”).
- La BB1750 acepta herramientas cuadradas estándar de 12.7mm (0.5”). Una variedad de soportes de cojinetes, conos de alineación, y los portaherramientas extendidos son ofrecidos por Mactech.
- Comuníquese con ventas de Mactech para obtener una lista completa de accesorios y opciones.